



คณะแพทยศาสตร์ศิริราชพยาบาล
มหาวิทยาลัยมหิดล
ฝ่ายการศึกษา
2 แขวงศิริราช เขตบางกอกน้อย กรุงเทพฯ 10700
โทรศัพท์ 0 2419 9978 โทรสาร 0 2412 3901

ที่ อว 78.071/พศษ 191

วันที่ 7 เมษายน 2565

เรื่อง ขอรเรียนเชิญอาจารย์แพทย์ บุคลากรสายวิทยาศาสตร์สุขภาพ และนักศึกษาหลักสูตร วท.ม. สาขาวิชาการศึกษา
วิทยาศาสตร์สุขภาพ (ภาคพิเศษ) เข้าร่วมโครงการอบรม เรื่อง “Career development in Medical
Education”

เรียน คณบดีคณะแพทยศาสตร์ จุฬาลงกรณ์มหาวิทยาลัย

สิ่งที่ส่งมาด้วย 1. โปสเตอร์ประชาสัมพันธ์ จำนวน 1 แผ่น
2. กำหนดการ จำนวน 1 แผ่น

เนื่องด้วย หลักสูตรวิทยาศาสตรมหาบัณฑิต สาขาวิชาการศึกษาศาสตร์สุขภาพ (ภาคพิเศษ)
คณะแพทยศาสตร์ศิริราชพยาบาล มหาวิทยาลัยมหิดล กำหนดจัดโครงการอบรม เรื่อง “Career development in
Medical Education” (บรรยายภาษาอังกฤษ และภาษาไทย) วันจันทร์ที่ 2 พฤษภาคม พ.ศ. 2565 เวลา 8.30 – 16.00 น.
ณ ห้อง 7008 ดิگสยามินทร์ ชั้น 7 คณะแพทยศาสตร์ศิริราชพยาบาล และรูปแบบการฟังบรรยายผ่านระบบออนไลน์ Zoom
ให้แก่อาจารย์แพทย์ บุคลากรสายวิทยาศาสตร์สุขภาพ และนักศึกษาหลักสูตร วท.ม. สาขาวิชาการศึกษาศาสตร์
สุขภาพ (ภาคพิเศษ) ทั้งภายในและภายนอกคณะฯ โดยมีวัตถุประสงค์ให้ผู้อบรมมีความรู้ด้านการพัฒนาอาจารย์
ความก้าวหน้าในอาชีพ ทางด้านการศึกษาศาสตร์สุขภาพ สามารถนำความรู้ทางด้านการพัฒนาอาจารย์ไป
ประยุกต์ใช้กับหน่วยงานได้อย่างมีประสิทธิภาพ

ในการนี้ จึงขอรเรียนเชิญอาจารย์แพทย์ บุคลากรสายวิทยาศาสตร์สุขภาพ และนักศึกษาหลักสูตร
วท.ม. สาขาวิชาการศึกษาศาสตร์สุขภาพ (ภาคพิเศษ) สมัครเข้าร่วมโครงการอบรมดังกล่าว โดยสามารถสมัครผ่าน
ระบบออนไลน์ได้ที่ <https://forms.gle/g8owcwMeXgUnvq6aA> (ไม่เสียค่าใช้จ่าย) และขอความอนุเคราะห์
ประชาสัมพันธ์ในหน่วยงานให้ทราบโดยทั่วกัน

จึงเรียนมาเพื่อโปรดพิจารณาการเข้าร่วมโครงการฯ และประชาสัมพันธ์ต่อไปด้วย ขอพระคุณยิ่ง

ขอแสดงความนับถือ

(รองศาสตราจารย์ นายแพทย์รุ่งนรินทร์ ประดิษฐ์สุวรรณ)

รองคณบดีฝ่ายการศึกษาก่อนปริญญา ปฏิบัติงานแทน

คณบดีคณะแพทยศาสตร์ศิริราชพยาบาล

ผู้ประสานงาน: นางสาวรัตนสุดา โสภวัฒน์กุล โทร. 0 2419 6637





Mahidol University
Faculty of Medicine
Siriraj Hospital



M.Sc.(HSE)
ศาสตราจารย์พิเศษ
ดร.ศิริราช



FULBRIGHT
THAILAND - UNITED STATES
EDUCATIONAL FOUNDATION

Onsite

65 seats

Career Development in Medical Education

May 2, 2022 / 8.30 a.m. – 4.00 p.m.

Venue: Room no. 7008, 7th Floor, Syamindra Building, Siriraj Hospital.
and online via zoom

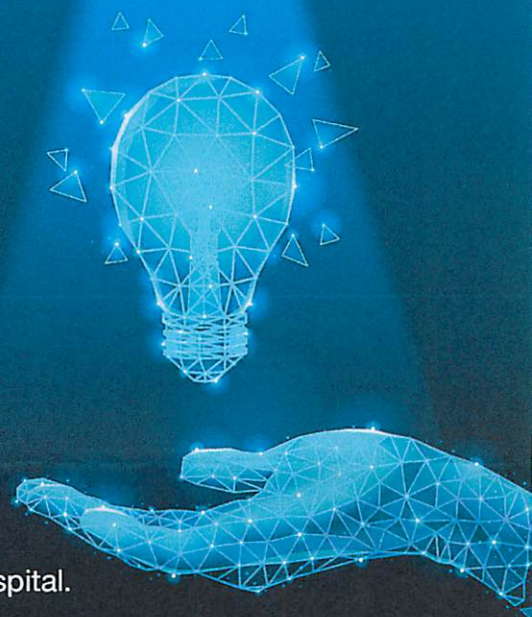

Invited speaker

Prof. Thanakorn Jirasevijinda*

Professor of Pediatrics (Education),
Weill Cornell Medicine, New York, USA

*Current recipient of the Fulbright US
Faculty scholarship



Speaker

Prof. Manee Rattanachaiyanont

Deputy Dean and Director of
Siriraj Medical School



Speaker

Assoc. Prof. Dr. Cherdasak Iramaneerat

Director of
Siriraj Health science Education
Excellence center



Speaker

Wuttipat Iammeechai

Siriraj Health science Education
Excellence center

Topics

- ✓ Scholarship in medical education (EN)
- ✓ Education and Social science research in medical schools (TH)
- ✓ Developing policy to promote teaching excellence (TH)
- ✓ Teaching scholarship: How to get there? (EN)
- ✓ Workshop: Discovering & Developing Your Inner Medical Educator (EN)
- ✓ SHEE and educational scholarship (TH)

JOIN
FREE

Register



Contact Us

Siriraj Health science Education Excellence Center (SHEE)

☎ 02 419 6637 (Ruttanasuda) ✉ sihse.edu@gmail.com 🌐 mahidol.sihse 🌐 shee.si.mahidol.ac.th/master



Schedule of Workshop on
Career development in Medical Education
May 2, 2022

Time 8.30 a.m.– 4.00 p.m.

at Room 7008 Syamindra building 7th floor, Faculty of Medicine Siriraj Hospital and Online

Time	Topic	Speaker
08.30 – 09.00 a.m.	Registration	
09.00 – 10.00 a.m.	Scholarship in medical education (EN)	Prof. Thanakorn Jirasevijinda
10.00 – 10.45 a.m.	Education and social science research in medical schools (TH)	Assoc. Prof. Dr.Cherdsak Iramaneerat
10.45 – 11.00 a.m.	Break	
11.00 – 11.30 p.m.	Developing policy to promote teaching excellence (TH)	Prof. Manee Rattanachaiyanont
11.30 – 12.30 p.m.	Teaching scholarship: How to get there? (EN)	Prof. Thanakorn Jirasevijinda Lecturer Wuttipat Iamneechai Prof. Manee Rattanachaiyanont Assoc. Prof. Dr.Cherdsak Iramaneerat
12.30 – 01.30 p.m.	Lunch	
01.30 – 03.00 p.m.	workshop: Discovering & Developing Your Inner Medical Educator (EN)	Prof. Thanakorn Jirasevijinda Lecturer Wuttipat Iamneechai
03.00 – 03.15 p.m.	Break	
03.15 – 03.45 p.m.	SHIEE and educational scholarship (TH)	Assoc. Prof. Dr.Cherdsak Iramaneerat
03.45 – 04.00 p.m.	Summary (TH)	Lecturer Wuttipat Iamneechai

Please note that the schedule is subject to change.

